



PORTAL DE TRANSPARENCIA

**COLEGIO SANTA ANA
HH DE LA CARIDAD DE SANTA ANA
CALATAYUD (ZARAGOZA)**

A través del presente Portal de transparencia, el COLEGIO SANTA ANA cumple con la obligación de publicidad activa y desea seguir mostrando su compromiso total con la transparencia en todos los aspectos de su funcionamiento y en el desarrollo de sus actividades, como ha realizado en todo momento. Confiamos en que el presente portal resulte de utilidad para cumplir dicho objetivo de transparencia en la gestión y acceso a la información.

FUNCIONES

EL Colegio Santa Ana centra su actividad en la función docente en los niveles educativos de Infantil, Primaria y Secundaria Obligatoria, siendo beneficiario de concierto educativo en dichos niveles.

NORMATIVA DE APLICACIÓN

- Ley Orgánica 8/1985, de 3 de julio, reguladora del derecho a la educación.
- Ley Orgánica 2/2006, de 3 de mayo, de Educación.
- Real Decreto 2377/1985, de 18 de diciembre, por el que se aprueba el Reglamento de Normas Básicas sobre Conciertos Educativos.
- Orden de 18 de diciembre de 2012, de la Consejera de Educación, Universidad, Cultura y Deporte, por la que se convoca el procedimiento para el acceso y renovación de los conciertos educativos a partir del curso académico 2013/14.
- ORDEN ECD/1/2016, de 4 de enero, por la que se convoca el procedimiento para el acceso, renovación y modificación de los conciertos educativos, curso académico 2016-2017.
- Ley 48/2015, de 29 de octubre, de Presupuestos Generales del Estado para el año 2016.

ESTRUCTURA ORGANIZATIVA DEL CENTRO

Titularidad: HH DE LA CARIDAD DE SANTA ANA

Cargos Directivos:

Directora General
D^a Piedad Pérez García
Maestra de Primera Enseñanza

Directora de Primaria
D^a Cristina Navalpotro López
Diplomatura en Magisterio
Licenciada en Filología inglesa

Directora de Secundaria
D^a Ana Rosa Beltrán Carenas
Licenciada en Filosofía y Letras, especialidad Filología Hispánica. Certificado de Aptitud Pedagógica.
Curso Dirección Centros Educativos

Coordinadora de Educación Primaria:
D^a M^a Carmen Pirla Tapia

Coordinadora de Secundaria:
D^a María Horno Gabaraín

Coordinador de Pastoral:
D Juan José Ceamanos Redondo

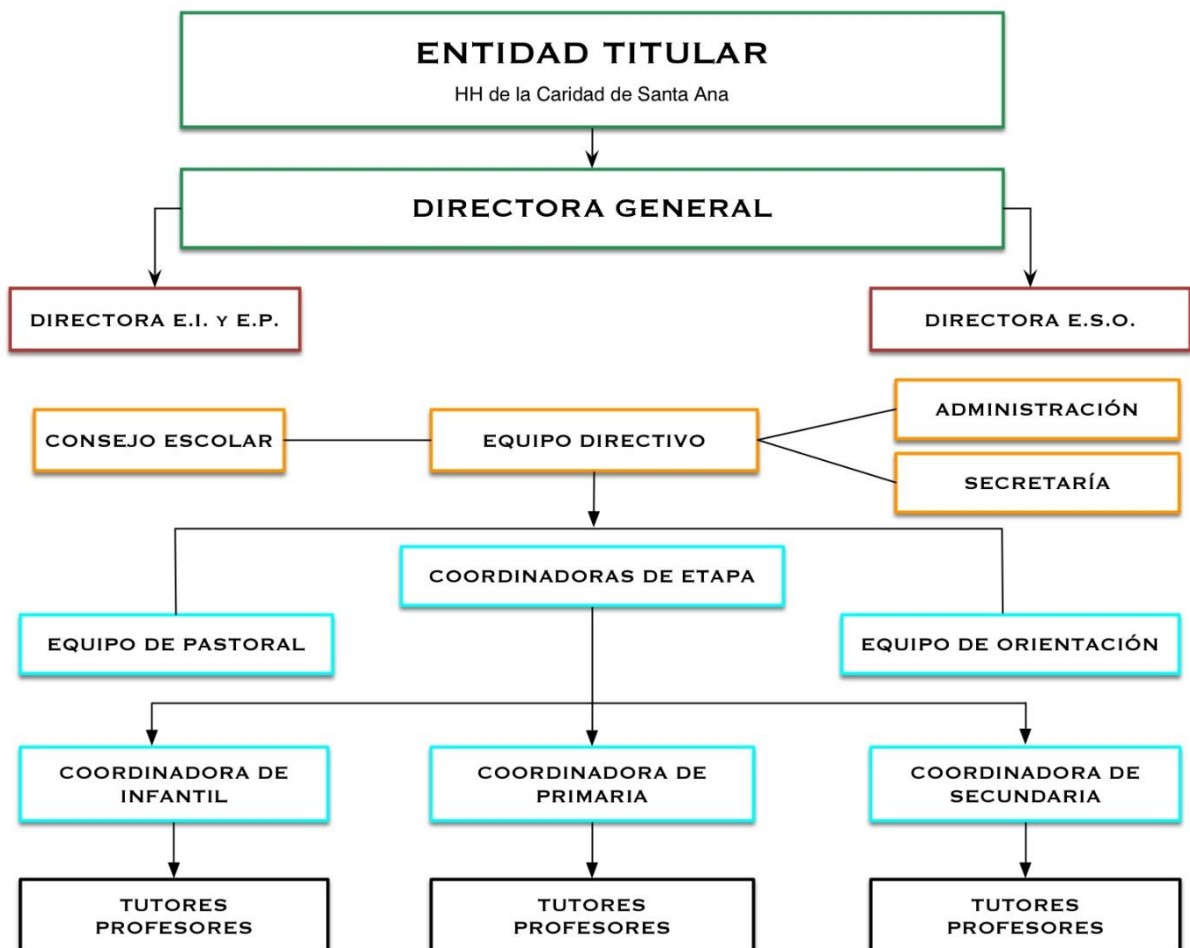

DATOS DEL CENTRO

-Denominación: Colegio de las Hermanas de la Caridad de Santa Ana

-Dirección: C/ Madre Rafols Nº 2

50300 Calatayud (Zaragoza)

-Teléfono: 976881812 FAX: 976881913

-Email: colegio@santanacalatayud.com

secretaria@santanacalatayud.com

-Horario de atención al público (Lunes a Viernes)

Secretaría: de 8 h a 15 h

Administración: de 9 h a 13 h y de 15.30 h a 17 h

-Horario Dirección (Previa petición de hora)

Infantil y Primaria: Lunes: de 12 h a 13 h

Miércoles: de 12 h a 13 h

Secundaria: Martes de 15.30 h a 16.30 h

Miércoles de 10 h a 11 h

PRESUPUESTO DEL CENTRO

CURSO 2015/2016:

INGRESOS:				
Subvención del Departamento de Educación, Cultura y Deporte del Gobierno de Aragón en concepto de Gastos de Funcionamiento:				
<u>E. Infantil:</u> 35.736,48 €	<u>E. Primaria:</u> 71.472,96 €	<u>E.S.O.:</u> 65.157,12 €		
<u>TOTAL INGRESOS: 172.366,56€:</u>				
GASTOS:				
	<u>E. Infantil</u>	<u>E. Primaria</u>	<u>Secundaria</u>	<u>TOTAL</u>
Salario personal no docente	19,732,51 €	39.465,02 €	26.310,02 €	85.507,55 €
Compras de material escolar y fungible	513,00 €	1.026,00 €	684,00 €	2.223,00 €
Reparación y Conservación	9.560,80 €	19.121,59 €	12.747,73 €	41.430,12 €
Servicios empresas externas	28.988,58€	57.977,15€	38.651,43€	125.617,16€
Servicios externos	1.834,82€	3.669,64€	2.446,42€	7.950,88€
Suministros	8.370,72€	16.741,44€	11.160,96€	36.273,12€
Comunicaciones	880,62€	1.761,25€	1.174,17€	3.816,04€
Otros servicios	1.726,23€	3.452,46€	2.301,64€	7.480,33€
Serv. Prof. Independientes	6.614,00€	13.228,00€	8.818,67€	28.660,67€
Primas de Seguros	472,62€	945,23€	630,15€	2.048,00€
Otros Tributos	364,09€	728,18€	485,45€	1.577,72€
Inmovilizado	638,28€	1.276,56€	851,04€	2.765,88€
TOTAL	79.696,26€	159.392,52€	106.261,68€	345.350,47€
<u>TOTAL GASTOS: 345.350,47€</u>				

TABLAS SALARIALES

	Salario	Compl. Autonomico	Compl. Cargo
Directora de Primaria	1570,09 €	244,16 €	346,14 €
Directora Secundaria	1843,78 €	244,16 €	393,90 €