



# PORTAL DE TRANSPARENCIA

**COLEGIO SANTA ANA  
HH DE LA CARIDAD DE SANTA ANA  
CALATAYUD (ZARAGOZA)**

A través del presente Portal de transparencia, el COLEGIO SANTA ANA cumple con la obligación de publicidad activa y desea seguir mostrando su compromiso total con la transparencia en todos los aspectos de su funcionamiento y en el desarrollo de sus actividades, como ha realizado en todo momento. Confiamos en que el presente portal resulte de utilidad para cumplir dicho objetivo de transparencia en la gestión y acceso a la información.

## **FUNCIONES**

EL Colegio Santa Ana centra su actividad en la función docente en los niveles educativos de Infantil, Primaria y Secundaria Obligatoria, siendo beneficiario de concierto educativo en dichos niveles.

## **NORMATIVA DE APLICACIÓN**

- Ley Orgánica 8/1985, de 3 de julio, reguladora del derecho a la educación.
- Ley Orgánica 2/2006, de 3 de mayo, de Educación.
- Real Decreto 2377/1985, de 18 de diciembre, por el que se aprueba el Reglamento de Normas Básicas sobre Conciertos Educativos.
- Orden de 18 de diciembre de 2012, de la Consejera de Educación, Universidad, Cultura y Deporte, por la que se convoca el procedimiento para el acceso y renovación de los conciertos educativos a partir del curso académico 2013/14.
- ORDEN ECD/1/2016, de 4 de enero, por la que se convoca el procedimiento para el acceso, renovación y modificación de los conciertos educativos, curso académico 2016-2017.
- Ley 48/2015, de 29 de octubre, de Presupuestos Generales del Estado para el año 2016.

## **ESTRUCTURA ORGANIZATIVA DEL CENTRO**

**Titularidad:** HH DE LA CARIDAD DE SANTA ANA

### **Cargos Directivos:**

Directora General  
D<sup>a</sup> Piedad Pérez García  
Maestra de Primera Enseñanza

Directora de Primaria  
D<sup>a</sup> Cristina Navalpotro López  
Diplomatura en Magisterio (Lengua extranjera inglés)  
Licenciada en Filología inglesa  
Certificado de Aptitud Pedagógica

Directora de Secundaria

D<sup>a</sup> Ana Rosa Beltrán Carenas

Licenciada en Filosofía y Letras, especialidad Filología Hispánica. Certificado de Aptitud Pedagógica. Curso Dirección Centros Educativos

Coordinadora de Educación Primaria:

D<sup>a</sup> M<sup>a</sup> Carmen Pirla Tapia

Coordinador de Secundaria:

D Alejandro Doñágueda Navarro

Coordinador de Pastoral:

D Miguel Ángel Arnedo Ruíz

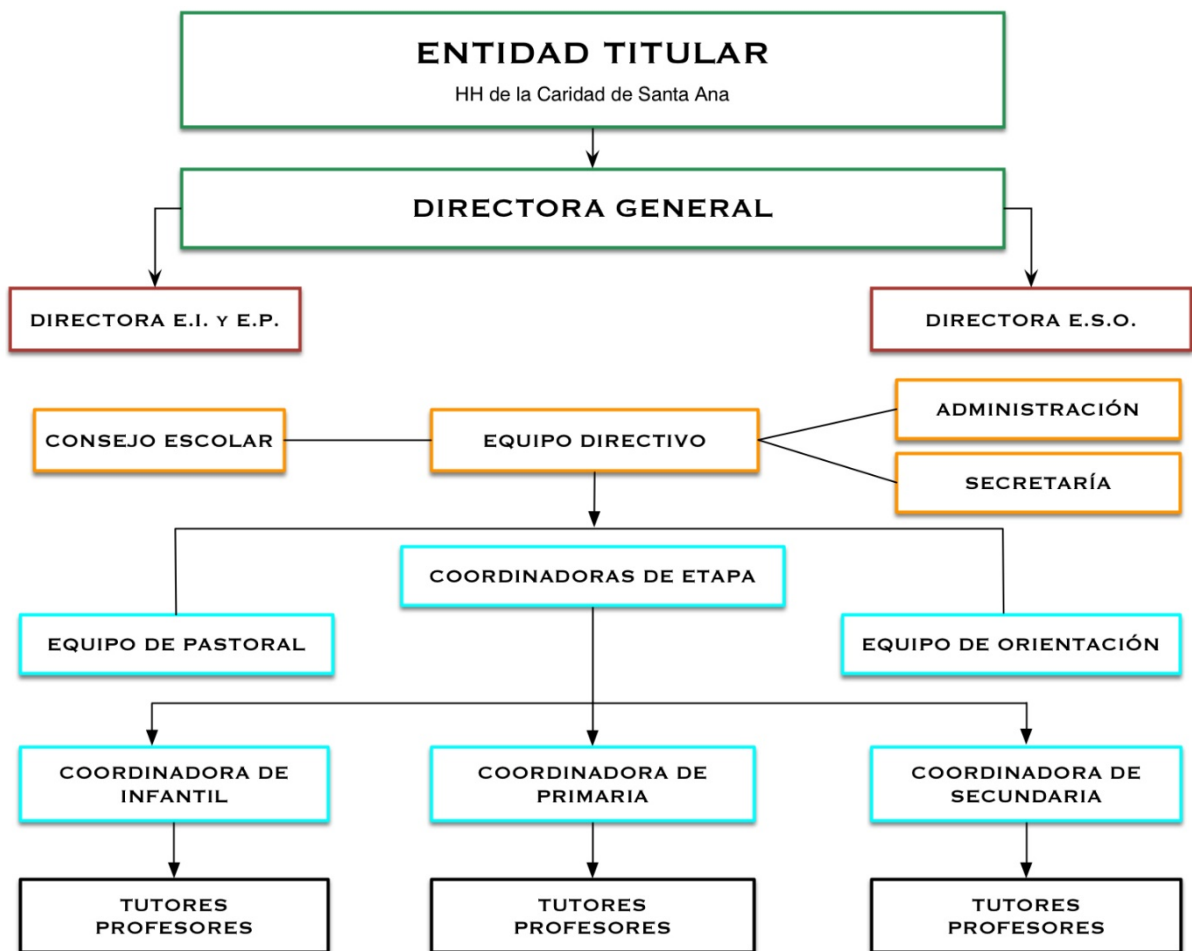

## **DATOS DEL CENTRO**

-Denominación: Colegio de las Hermanas de la Caridad de Santa Ana

-Dirección: C/ Madre Rafols Nº 2  
50300 Calatayud (Zaragoza)

-Teléfono: 976881812 FAX: 976881913

-Email: [colegio@santanacalatayud.com](mailto:colegio@santanacalatayud.com)  
[secretaria@santanacalatayud.com](mailto:secretaria@santanacalatayud.com)

-Horario de atención al público (Lunes a Viernes)

Secretaría: de 8 h a 15 h

Administración: de 9 h a 13 h

Horario Dirección (Previa petición de hora)

Infantil y Primaria: Lunes: de 12 h a 13 h

Miércoles: de 12 h a 13 h

Secundaria: Martes de 15.30 h a 16.30 h

Miércoles de 10 h a 11 h

## PRESUPUESTO DEL CENTRO

### CURSO 2016/2017:

<b>INGRESOS:</b>				
Subvención del Departamento de Educación, Cultura y Deporte del Gobierno de Aragón en concepto de Gastos de Funcionamiento:				
<u>E. Infantil:</u>	<u>E. Primaria:</u>	<u>E.S.O.:</u>		
35.809,44 €	71.618,88 €	65.289,92 €		
<b><u>TOTAL INGRESOS: 172.718,24€:</u></b>				
<b>GASTOS:</b>				
	<u>E. Infantil</u>	<u>E. Primaria</u>	<u>Secundaria</u>	<u>TOTAL</u>
Salario personal no docente	17,289,19 €	34.578,38 €	23.052,26 €	74.919,83 €
Compras de material escolar y fungible	950,45 €	1.900,90 €	1.267,26 €	4.118,61 €
Reparación y Conservación	11.941,91 €	23.883,82 €	15,922,55 €	51.748,28 €
Servicios empresas externas	27.305,85€	54.611,71€	36.407,81€	118.325,37€
Servicios externos	999,69€	1.999,38€	1.332,92€	4.331,99€
Suministros	9.189,07€	18.378,14€	12.252,10€	39.819,31€
Comunicaciones	1.112,05€	2.224,11€	1.482,74€	4.818,90€
Otros servicios	954,57€	1.909,15€	1.272,77€	4.136,49€
Serv. Prof. Independientes	3.075,67€	6.151,33€	4.100,89€	13.327,89€
Primas de Seguros	567,25€	1.134,51€	756,34€	2.458,10€
Otros Tributos	335,47€	670,94€	447,29€	1.453,70€
Inmovilizado	608,92€	1.217,83€	811,89€	2.638,64€
<b>TOTAL</b>	<b>74.330,10€</b>	<b>148.660,20€</b>	<b>99.106,80€</b>	<b>322.097,11€</b>
<b><u>TOTAL GASTOS: 322.097,11€</u></b>				

### TABLAS SALARIALES

	Salario	Compl. Autonomico	Compl. Cargo
Directora de Primaria	1.570,09 €	256,37 €	346,14 €
Directora Secundaria	1.756,20 €	246,94 €	393,90 €